DeArtes dot CLOUD
Approfondimenti d'Arti, Culture Spettacoli by a WebMAGAZINE

Vermeer, prossimamente al Rijksmuseum ***Amsterdam*** *(****Paesii Bassi****)*

Art City ***Bologna***

Celebrazioni di Luigi Vanvitelli, Reggia di ***Caserta***

Anime

GENOVA
A Natale il Museo è casa tua

By Marria Flewremt

Una setttimana dii eventii e un anno iinsieme a Palazzo Reale e a Palazzo Spiinola. E nellla chiesa gentilliizia nuova luce alll'Adorazione deii Magi del Grechetto.

In occasione del lancio della prima campagna di membership per diventare amico dei Musei Nazionali di Genova, sono previsti eventi e inaugurazioni a Palazzo Reale e a Palazzo Spinola, dal 13 al 20 dicembre 2022. Alessandra Guerrini, direttore di Palazzo Reale, ha fortemente voluto questa campagna «perché i musei sono di tutti e vanno vissuti». La campagna *"Il museo è casa tua"* viene proposta ai cittadini genovesi e non solo, che possono, con un biglietto annuale a costo contenuto, visitare con accesso illimitato queste due splendide residenze nobiliari e partecipare agli eventi sentendosi "a casa".

Gli appuntamenti a ingresso gratuito del 13 e 15 dicembre 2022, infatti, richiamano la vita che si svolgeva in queste nobili dimore: dalla **presentazione del Presepe, sorseggiando una cioccolata calda,** a Palazzo Reale, all'**esposizione dii preziosii servizii da tavola** a Palazzo Spinola accompagnati dal "personale domestico" che, al tempo dei marchesi viveva nella dimora.

Tessere annuali e biglietti nominativi sono acquistabili dal 13 dicembre online e presso la biglietteria di Palazzo Reale.

A PALAZZO REALE
Palazzo Reale aspetta i suoi ospiti martedì 13 dicembre 2022 dalle ore 17.30 per scambiare gli auguri di Natale con una cioccolata calda, e per la presentazione dell'esposizione *"Abbiamo visto spuntare la Sua stella",* **una selezione del cosiddetto Presepe del Re,** visibile dal 14

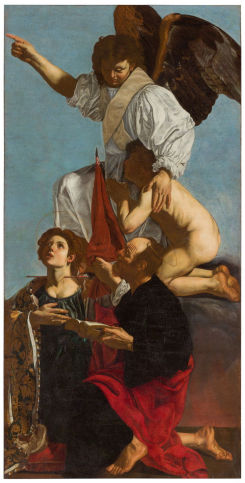

Cecco del Caravaggio, Accademia Carrara ***Bergamo***

Nuova sezione Età Romana, Museo Santa Giulia ***Brescia***

© Carla Cerati, Leica Galerie ***Milano***

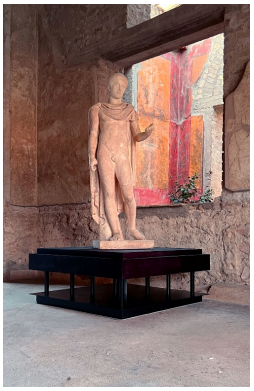

Statue e reperti tornano nella Villa di Poppea, ***Pompei (NA)***

dicembre 2022 al 5 febbraio 2023. Apparso all'attenzione delle cronache all'inizio del Novecento, ha avuto più proprietari fino all'attuale, un collezionista genovese che ne ha voluto il recente restauro e la presentazione al pubblico.

Già allestito a Palazzo Reale, parzialmente nel 2017 e nella sua totalità nel 2019, il presepe, **realizzato nel primo quarto del XIX secolo da Giovanni Battista Garaventa**, torna nella magnifica dimora di via Balbi per il tempo di Natale con una selezione di unaquindicina di pezzi – concentrati in particolare sulla Sacra Famiglia e sui Magi con pastori, angeli eanimali: statuine inlegno intagliato e dipinto, finemente decorate e abbigliate con gusto.

A PALAZZO SPINOLA

Nella sala da pranzo e nelle cucine storiche di Palazzo Spinola, che si presentano al pubblico con un nuovo allestimento, l'appuntamento è giovedì 15 dicembre 2022 alle ore 17. In esposizione, per la prima volta insieme, i **due preziosi servizi da tavola**, realizzati tra la fine dell'Ottocento e i primi del Novecento, **appartenuti alla marchesa e scrittrice Camilla Salvago Raggi** ed entrati a far parte del patrimonio del museo grazie al suo generoso lascito testamentario. Farida Simonetti, già direttore di Palazzo Spinola, presenta i preziosi pezzi donati al museo e racconta delle sontuose tavole che decoravano.

Venerdì 16 dicembre alle 15 e alle 17 gli ospiti sono accompagnati dai ragazzi dell'Istituto Turistico "E. Firpo – M.Buonarroti" nella visita guidata *"Sua Signoria sarà servita"* alla scoperta della vita quotidiana e dei domestici e servitori che, al tempo, lavoravano nella dimora dei marchesi Spinola, oggi museo. Prenotazione obbligatoria: palazzospinola@cultura.gov.it

Martedì 20 dicembre dalle 16.30, in occasione dell'apertura straordinaria del museo dalle 13.30 alle 19.00, la Galleria degli specchi di Palazzo Spinola sarà **illuminata dalla luce delle candele**.

FONDAZIONE SPINOLA PRESENTA:
NUOVA ILLUMINAZIONE, DEL LIGHTING DESIGNER FRANCESCO MURANO, DE L'ADORAZIONE DEI PASTORI DEL GRECHETTO, NELLA PARROCCHIA GENTILIZIA DI SAN LUCA

In occasione delle Festività Natalizie, la Fondazione Spinola presenta alla città di Genova, ***L'Adorazione dei Pastori***, capolavoro di **Giovanni Benedetto Castiglione** detto il **Grechetto** (1609-1664) illuminata dalle luci di **Francesco Murano**, tra i più richiesti progettisti italiani dell'illuminazione al servizio dell'arte. L'opera è visibile a tutti nella sua nuova veste dall'8 dicembre 2022 al 6 gennaio 2023, costantemente illuminata. Per una migliore fruizione della nuova illuminazione, si consiglia la visita dopo il tramonto.

L'opera, custodita su uno degli altari laterali della chiesa a unica navata, è tra le più alte realizzazioni del barocco genovese, motivo per cui è stata prestata alle Scuderie del Quirinale per la mostra *Superbarocco. Arte a Genova da Rubens a Magnasco* conclusasi il 3 luglio scorso. A Roma è stata illuminata per la prima volta da Francesco Murano che ha

curato il progetto illuminotecnico di tutta l'esposizione. L'affioramento di tutti i dettagli del quadro e le peculiarità del lavoro fatto a Roma, hanno fatto si che la Fondazione Spinola commissionasse a Murano il nuovo progetto d'illuminazione dell'opera una volta rientrata in sede, all'interno della chiesa di San Luca.

M.C.S.

Uffici Stampa 6 e 7 dicembre 2022

Immagini fornite dagli uffici stampa dei Musei Nazionali di Genova e da ADS

Palazzo Reale – via Balbi 10, 16126 Genova – 0102705236 – palazzorealegenova@cultura.gov.it
Palazzo Spinola – piazza di Pellicceria 1, 16123 Genova – 0102705300 – palazzospinola@cultura.gov.it
www.museinazionaligenova.cultura.gov.it
Chiesa di san Luca – Via S. Luca, 1, 16124 Genova Telefono: 010 247 7036

« MILANO
Arquitectonica

MILANO
Gli Alpini »

Wayne Thiebaud, Fondation Beyeler, Riehem (Svizzera)

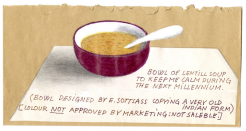

Ettore Sottsass, Triennale Millano

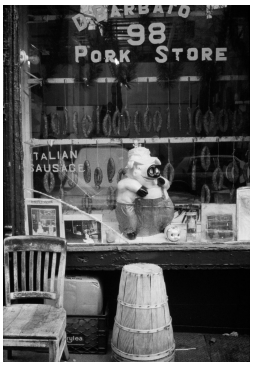

Ugo Nespolo, Reggia di Colorno (Parma)

Christian Balzano, Palazzo Medici Riccardi, Firenze

Related Post

Anime

La recensione di DeArtes
Il malato immaginario

Gen 22, 2023

Anime

VENEZIA
De' visi mostruosi e caricature

Gen 22, 2023

Anime

BOLOGNA
Art City 2023

Gen 22, 2023